

ANNUAIRE 2015

des **PROGRAMMES**
D'ÉCHANGE DE SERINGUES
EN PHARMACIE
(PESP)



Annuaire 2015 des Programmes d'échange de seringues en pharmacie (PESP)

Cet annuaire est le résultat d'un travail de recensement effectué par le Respadd ; il s'appuie sur les données disponibles au 31 octobre 2014.

Nous tenons à remercier les différentes Agences régionales de santé ainsi que les différentes structures coordinatrices de PESP qui ont bien voulu répondre à nos demandes d'informations.

Directeur de la publication : Nicolas Bonnet

Responsable éditorial : David Michels

Annuaire réalisé avec le soutien de la Direction générale de la santé et de la Mission interministérielle de lutte contre les drogues et les conduites addictives.

© Edition Respadd, 2014
www.respadd.org

Pour commander cet annuaire
en version électronique
ou pour poser une question :
contact@respadd.org

Couverture et mise en page :
Bernard Artal Graphisme

Achévé d'imprimer en décembre 2014
Imprimerie Peau, Nogent-le-Rotrou
Dépôt légal : décembre 2014

ISBN 978-2-9550677-1-0

Annuaire 2015 des Programmes d'échange de seringues en pharmacie (PESP)

AQUITAINE

DORDOGNE

Nom du programme :

➔ **PESP de Dordogne**

Nom de la structure :

CAARUD CEID

Adresse : 8, rue Kléber
24 000 Périgueux

Tél. : 05 53 46 63 83

E-mail :

caarud.perigueux@ceid-addiction.com

Nombre de pharmacies impliquées
dans le programme : 64

GIRONDE

Nom du programme :

➔ **PESP de Gironde**

Nom de la structure :

CAARUD PLANTEROSE

Adresse : 16, rue Planterose
33 000 Bordeaux

Tél. : 05 56 91 07 23

E-mail : planterose@ceid-addiction.com

Nombre de pharmacies impliquées
dans le programme : 8

LOT-ET-GARONNE

Nom du programme :

➔ **PESP du Lot-et-Garonne**

Nom de la structure :

CAARUD LA VERRIÈRE

Adresse : 8, rue du 4 septembre
47 000 Agen

Tél. : 05 53 48 15 80

E-mail : sast.info@aspp-asso.com

Nombre de pharmacies impliquées
dans le programme : 37

PYRÉNÉES-ATLANTIQUES

Nom du programme :

➔ **PESP d'Hendaye**

Nom de la structure :

CAARUD BIZIA

Adresse : CHCB - Bâtiment ZABAL - BP 8
64 109 Bayonne

Tél. : 05 59 52 08 16

E-mail : bizia.mdm@orange.fr

Nombre de pharmacies impliquées
dans le programme : 3

Nom du programme :

➔ **PESP du Béarn**

Nom de la structure :

CSAPA BÉARN ADDICTIONS

Adresse : 23, rue du Maréchal Joffre
64 000 Pau

Tél. : 05 59 27 42 43

E-mail : bearn@ceid-addiction.com

Nombre de pharmacies impliquées
dans le programme : 19

AUVERGNE

ALLIER

Nom du programme :

➔ **PROXIKIT**

Nom de la structure :

CAARUD LA PASSERELLE

Adresse : 16 rue du Châteaulet
03 100 Montluçon

Tél. : 04 70 05 56 29

E-mail : caarud.montlucon@anpaa.asso.fr

Nombre de pharmacies impliquées
dans le programme : 4

BOURGOGNE

CÔTE D'OR

Nom du programme :

➔ **PESP de la Côte d'Or**

Nom de la structure :

CAARUD SEDAP

Adresse : 30, boulevard de Strasbourg
21 000 Dijon

Tél. : 06 88 22 39 18

E-mail : caarud@addictions-sedap.fr

Nombre de pharmacies impliquées
dans le programme : 47

SAÔNE-ET-LOIRE

Nom du programme :

➔ **PESP de Saône-et-Loire**

Nom de la structure :

CAARUD 16 KAY

Adresse : 16, quai des Messageries
71 100 Chalon-sur-Saône

Tél. : 09 54 65 46 65

E-mail : caarud16kay@sauvegarde71.fr

Nombre de pharmacies impliquées
dans le programme : 15

YONNE

Nom du programme :

➔ **PESP d'Auxerre**

Nom de la structure :

CAARUD 89

Adresse : 8, rue du Colonel Rozanoff
89 000 Auxerre

Tél. : 03 86 33 76 41

E-mail : caarud.auxerre@anpaa.asso.fr

Nombre de pharmacies impliquées
dans le programme : 15

BRETAGNE

FINISTÈRE

Nom du programme :

➔ **PESOF**

Nom de la structure :

CAARUD AIDES

Adresse : 25, route de Brest
29 000 Quimper

Tél. : 02 98 95 67 96

E-mail : aides29.quimper@orange.fr

Nombre de pharmacies impliquées
dans le programme : 1

MORBIHAN

Nom du programme :

➔ **POMPES**

Nom de la structure :

CAARUD LE PARE-À-CHUTES

Adresse : 10, rue Louis Le Meur
56 000 Lorient

Tél. : 06 33 60 77 70

E-mail : lepare-a-chutes@orange.fr

Nombre de pharmacies impliquées
dans le programme : 12

CENTRE

EURE-ET-LOIR

Nom du programme :

➔ **PESP d'Eure-et-Loir**

Nom de la structure :

RÉSEAU VIH/VHC 28

Adresse : Hôtel Dieu
34, rue du Docteur Maunoury
28 000 Chartres

Tél. : 02 37 30 32 40

E-mail : vih28@ch-chartres.fr

Nombre de pharmacies impliquées
dans le programme : 5

INDRE

Nom du programme :

➔ **PESP de Châteauroux**

Nom de la structure :

CAARUD ALIS 36

Adresse : 10, rue d'Auvergne
36 000 Châteauroux

Tél. : 02 54 60 10 94

E-mail : alis36@wanadoo.fr

Nombre de pharmacies impliquées
dans le programme : 1

LOIR-ET-CHER

Nom du programme :

➔ **PESP du Loir-et-Cher**

Nom de la structure :

CAARUD VRS

Adresse : 6, rue de la Mare
41 000 Blois

Tél. : 02 54 45 46 50

E-mail : caarud.vrs@orange.fr

Nombre de pharmacies impliquées
dans le programme : 8

CHAMPAGNE-ARDENNES

HAUTE-MARNE

➔ **PEEKO**

Nom de la structure :

CAARUD LE PHARE

Adresse : 44, rue Pierre Curie
52 000 Chaumont

Tél. : 03 25 02 82 82

E-mail : caarud52@orange.fr

Nombre de pharmacies impliquées
dans le programme : 25

FRANCHE-COMTÉ

DOUBS

➔ **PESP des départements 25/70/90**

Nom de la structure :

CAARUD ENTR'ACTES

Adresse : 30, faubourg de Besançon
25200 Montbéliard

Tél. : 03 81 31 29 41

E-mail : contact@altau.org

Nombre de pharmacies impliquées
dans le programme : 26

ILE-DE-FRANCE

ESSONNE

➔ **PESP de l'Essonne**

Nom de la structure :

CAARUD FREESSONNE

Adresse : 3, rue Hoche
91260 Juvisy

Tél. : 01 69 06 06 06

E-mail : rdr@oppelia.fr

Nombre de pharmacies impliquées
dans le programme : 9

VAL-DE-MARNE

➔ **PESP du Val-de-Marne**

Nom de la structure :

CAARUD LE 50

Adresse : 50, avenue Karl Marx
94800 Villejuif

Tél. : 01 58 46 10 83

E-mail : cildt.caarud@gmail.com

Nombre de pharmacies impliquées
dans le programme : 13

➔ PESP du Sud-Est Val de Marnais

Nom de la structure :

CAARUD VISA 94

Adresse : 1, boulevard Jules Guesde
94500 Champigny-sur-Marne

Tél. : 01 45 16 38 53

E-mail : visa1@wanadoo.fr

Nombre de pharmacies impliquées
dans le programme : 45

LANGUEDOC-ROUSSILLON

GARD

➔ PESP du Gard

Nom de la structure :

CAARUD LOGOS

Adresse : 8, rue Tedenat
30900 Nîmes

Tél. : 07 89 77 36 65

E-mail : caarud@centre-logos.org

Nombre de pharmacies impliquées
dans le programme : 176

PYRÉNÉES-ORIENTALES

➔ PESP des Pyrénées-Orientales

Nom de la structure :

CAARUD ASCODE

Adresse : 6, rue du Mas Jaubert
66000 Perpignan

Tél. : 04 68 68 31 41

E-mail : ascode@free.fr

Nombre de pharmacies impliquées
dans le programme : 13

LORRAINE

VOSGES

➔ PESP des Vosges

Nom de la structure :

CAARUD LA CROISÉE

Adresse : 32, rue des États-Unis
88000 Épinal

Tél. : 06 73 40 73 61

E-mail : lacroisee.caarud@avsea88.com

Nombre de pharmacies impliquées
dans le programme : 5

MIDI-PYRÉNÉES

ARIÈGE

➔ PESP de l'Ariège

Nom de la structure :

CAARUD 09

Adresse : 19, rue des Moulins
09000 Foix

Tél. : 06 42 57 45 14

E-mail : caarud09@gmail.com

Nombre de pharmacies impliquées
dans le programme : 50

AVEYRON

➔ PESP de l'Aveyron

Nom de la structure :

CAARUD EPICE 12

Adresse : Cour de la gare
12200 Villefranche-de-Rouergue

Tél. : 06 72 58 43 35

E-mail : caarud@villagedouze.fr

Nombre de pharmacies impliquées
dans le programme : 14

HAUTES-PYRÉNÉES

➔ PESP des Hautes-Pyrénées

Nom de la structure :

CAARUD TRACS 65

Adresse : c/o CASA 65

13 bis, rue Gaston Manent – 65000 Tarbes

Tél. : 06 23 73 01 81

E-mail : association.tracs@sfr.fr

Nombre de pharmacies impliquées
dans le programme : 21

TARN

➔ PESP du Tarn sud

Nom de la structure :

CAARUD TARN ESPOIR

Adresse : 13, rue de Genève

81000 Albi

Tél. : 06 30 56 02 55

E-mail : caarud81@orange.fr

Nombre de pharmacies impliquées
dans le programme : 47

NORD PAS-DE-CALAIS

NORD

➔ DEMO

Nom de la structure :

CAARUD TARMAC

Adresse : 50, boulevard Froissart

59300 Valenciennes

Tél. : 03 27 28 57 37

E-mail : caarud.tarmac@greid.fr

Nombre de pharmacies impliquées
dans le programme : 35

➔ PESP de Dunkerque

Nom de la structure :

CAARUD MÉDIANE

Adresse : 32, rue Marengo – 59140 Dunkerque

Tél. : 03 28 51 23 60

E-mail : mediane@associationmichel.fr

Nombre de pharmacies impliquées
dans le programme : 12

PAS-DE-CALAIS

➔ PESP estival du littoral

Nom de la structure :

CAARUD L'INSTANT

Adresse : 24, rue Ernest Hamy

62200 Boulogne-sur-Mer

Tél. : 06 95 35 67 60

E-mail : linstant-caarud@orange.fr

Nombre de pharmacies impliquées
dans le programme : 2

➔ PEMIO

Nom de la structure :

CAARUD ATYPIK

Adresse : 80, rue Casimir Beugnet – 62300 Lens

Tél. : 03 91 84 00 80

E-mail : caarud.atypik@gmail.com

Nombre de pharmacies impliquées
dans le programme : 12

PAYS DE LA LOIRE

LOIRE-ATLANTIQUE

➔ PESP de Loire-Atlantique

Nom de la structure :

CAARUD LA ROSE DES VENTS

Adresse : 32, rue Roger Salengro

44600 Saint-Nazaire

Tél. : 02 40 01 96 12

E-mail : larosedesvents@oppelia.fr

Nombre de pharmacies impliquées
dans le programme : 53

➔ PESP de Nantes

Nom de la structure :
CAARUD L'ACOTHE
Adresse : 1 bis, boulevard de Launay
44000 Nantes
Tél. : 02 51 72 06 59
E-mail : rdr.bus@wanadoo.fr
Nombre de pharmacies impliquées
dans le programme : 24

MAYENNE

➔ PESP de Mayenne

Nom de la structure :
CAARUD AIDES
Adresse : 42, rue Noémie Hamard
53000 Laval
Tél. : 02 43 49 24 43
E-mail : aides53@wanadoo.fr
Nombre de pharmacies impliquées
dans le programme : 3

PICARDIE

AISNE

➔ PESP de Villers-Cotterêts/Château-Thierry

Nom de la structure :
CAARUD AISNE
Adresse : 41, rue des cordeliers
02200 Soissons
Tél. : 07 87 80 40 73
E-mail : sato.caarudsoissons@orange.fr
Nombre de pharmacies impliquées
dans le programme : 20

SOMME

➔ PESP du Val de Nièvre

Nom de la structure :
CAARUD LA PARENTHÈSE
Adresse : 47, boulevard du Gange
80000 Amiens
Tél. : 03 60 12 37 17
E-mail : secretariat@assoc-lemail.net
Nombre de pharmacies impliquées
dans le programme : 2

POITOU-CHARENTES

DEUX-SÈVRES

➔ PESP des Deux-Sèvres

Nom de la structure :
CAARUD AIDES
Adresse : 16, rue de Nambot
79000 Niort
Tél. : 05 49 09 26 82
E-mail : deux-sevres@aides.org
Nombre de pharmacies impliquées
dans le programme : 38

VIENNE

➔ PESP de la Vienne

Nom de la structure :
CAARUD AIDES
Adresse : 129, boulevard Pont Achard
86000 Poitiers
Tél. : 05 49 42 45 45
E-mail : vienne@aides.org
Nombre de pharmacies impliquées
dans le programme : 14

PROVENCE-ALPES CÔTE D'AZUR

ALPES-MARITIMES

➔ PESP de l'Est du département

Nom de la structure :

CAARUD LOU PASSAGIN

Adresse : 12, rue Emmanuel Philibert
06300 Nice

Tél. : 04 93 80 28 18

caarud.di06@groupe-sos.org

Nombre de pharmacies impliquées
dans le programme : 24

➔ PESP de l'Ouest du département

Nom de la structure :

CAARUD ENTRACTES

Adresse : 8, avenue Urbain Bosio
06300 Nice

Tél. : 04 93 16 00 49

E-mail : entractes@psp-actes.org

Nombre de pharmacies impliquées
dans le programme : 39

BOUCHES-DU-RHÔNE

➔ PESP de Marseille

Nom de la structure :

CAARUD BUS 31/32

Adresse : 4, avenue Rostand
13003 Marseille

Tél. : 04 95 04 56 06

E-mail : caarud@bus3132.org

Nombre de pharmacies impliquées
dans le programme : 1

VAR

➔ PESP du Var

Nom de la structure :

CAARUD AIDES

Adresse : 2, rue Baudin
83000 Toulon

Tél. : 04 94 62 62 69

E-mail : aides.var@orange.fr

Nombre de pharmacies impliquées
dans le programme : 10

VAUCLUSE

➔ PESP du Vaucluse

Nom de la structure :

CAARUD LA BOUTIK

Adresse : 41, rue du Portail Magnanen
84000 Avignon

Tél. : 04 90 86 80 80

E-mail : aides84avignon@wanadoo.fr

Nombre de pharmacies impliquées
dans le programme : 9

RHÔNE-ALPES

AIN

➔ PESP du Pays de Gex

Nom de la structure :

CSAPA SALIBA

Adresse : 15, boulevard de Brou
01000 Bourg-en-Bresse

Tél. : 04 74 52 28 66

E-mail : centresaliba@cpa01.fr

Nombre de pharmacies impliquées
dans le programme : 16

HAUTE-SAVOIE

➔ PESPA

Nom de la structure :

RÉSEAU ARAVIH

Adresse : Centre hospitalier

de la région d'Annecy

Service des maladies infectieuses

1, avenue de l'hôpital

BP 90074

74374 Pringy Cedex

Tél. : 04 50 63 60 71

E-mail : araviah@ch-annecy.fr

Nombre de pharmacies impliquées
dans le programme : 25

ISÈRE

➔ PESP Nord-Isère

Nom de la structure :

CSAPA SITONI

Adresse : Bâtiment "le Duplessis"

5, rue Charcot

38300 Bourgoin Jallieu

Tél. : 04 74 93 15 64

E-mail : sitoni@free.fr

Nombre de pharmacies impliquées
dans le programme : 7

➔ EKIPAG

Nom de la structure :

CAARUD AIDES

Adresse : 8, rue du Sergent Bobillot

38000 Grenoble

Tél. : 04 76 47 20 37

E-mail : rdr.aides38@gmail.com

Nombre de pharmacies impliquées
dans le programme : 6

LOIRE

➔ PESP de la Loire

Nom de la structure :

RÉSEAU LOIREADD

Adresse : Hôpital Bellevue - CHU Saint-Etienne

42055 Saint-Etienne Cedex 2

Tél. : 04 77 80 33 20

E-mail : loireadd.coordination@orange.fr

Nombre de pharmacies impliquées
dans le programme : 11

RHÔNE

➔ PEKO

Nom des structures :

CAARUD RUPTURES / CAARUD PAUSE DIABOLO

Adresse : 36, rue Burdeau / 64, rue Villeroy

69001 Lyon / 69003 Lyon

Tél. : 04 78 39 34 89 / 04 78 62 03 74

E-mail : caarud.ruptures@aria-asso.fr /

pausediabolo@mas-assoc.fr

Nombre de pharmacies impliquées
dans le programme : 13

SAVOIE

➔ PESP de Savoie

Nom de la structure :

CAARUD LA BOUTIQUE DU PÉLICAN

Adresse : 60, rue du Commandant Perceval

73000 Chambéry

Tél. : 06 84 14 07 07

E-mail : caarud@le-pelican.org

Nombre de pharmacies impliquées
dans le programme : 30



LES OUTILS DU RESPADD DESTINÉS AUX PHARMACIENS

Tous ces documents sont disponibles gratuitement sur simple demande auprès du Respadd, en envoyant un mél à contact@respadd.org



Contributions à la mise en place d'un programme d'échange de seringues en pharmacie



Charte de la réduction des risques en pharmacie d'officine dans le cadre d'un programme d'échange de seringues

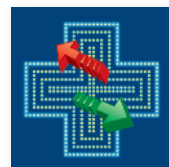

Label national d'identification des pharmacies participant à un programme d'échange de seringues (à apposer sur la vitrine)



Guide de l'addictologie en pharmacie d'officine



Repérage des risques liés à la consommation d'alcool en pharmacie d'officine : questionnaire AUDIT, niveaux de risque et recommandations

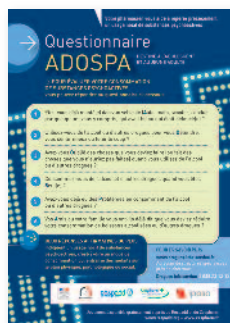

Questionnaire de repérage précoce ADOSPA destiné à l'adolescent et au jeune adulte pour évaluer sa consommation de substances psycho-actives

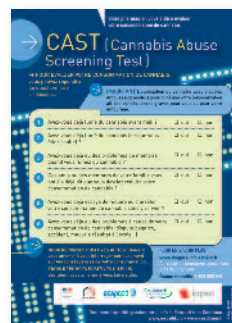

Questionnaire de repérage précoce CAST destiné à évaluer sa consommation de cannabis



RESPADD

Réseau des Etablissements de Santé
pour la Prévention des Addictions

96, rue Didot – 75014 Paris

Tél. : 01 40 44 50 26 - Fax : 01 40 44 50 46

contact@respadd.org

Organisme de formation n°117 537 160 75

Siret n°414 419 275 00030

Avec l'*Annuaire 2015 des Programmes d'échange de seringues en pharmacie (PESP)*, le Respadd propose un outil pratique qui pourra servir tant aux acteurs de santé publique qui souhaitent promouvoir et développer les PESP qu'aux usagers qui recherchent des informations sur les dispositifs proches de leur lieu de vie.

L'annuaire propose la liste exhaustive de tous les PESP français, classés par régions et départements. Il indique pour

chacun d'eux le nom et les coordonnées de la structure coordinatrice ainsi que le nombre de pharmacies d'officine impliquées.

Diffusé gratuitement, cet annuaire s'inscrit dans la démarche de promotion de l'activité de santé publique des pharmaciens d'officine dans laquelle le Respadd s'est engagé depuis 2009. Il vient compléter la palette d'outils produits à destination des pharmaciens et des acteurs qui travaillent avec eux :

- le guide *Contributions à la mise en place d'un programme d'échange de seringues en pharmacies* publié en 2011 ;
- la version « pharmacien » du questionnaire *AUDIT* produite en 2012 ;
- la *Charte de la réduction des risques en pharmacie d'officine dans le cadre d'un programme d'échange de seringues*, élaborée en 2014 ;
- le sticker d'identification des officines participant à PESP, créé en 2014 ;
- les versions « pharmaciens » des questionnaires *CAST* et *ADOPSA*, édités en 2014 ;
- et le *Guide de l'addictologie en pharmacie d'officine*, publié en 2014.

