



CENTRE HOSPITALIER UNIVERSITAIRE DE TOULOUSE

COMMUNICATION

LA COMMUNICATION COMME OUTIL DE PLAIDOYER DE LA DÉMARCHE LIEU DE SANTÉ SANS TABAC

Le retour d'expérience du CHU de Toulouse

DÉMARCHE
RSE



Lieu de santé
SANS TABAC
CHU DE TOULOUSE



CENTRE HOSPITALIER UNIVERSITAIRE DE TOULOUSE

Pour vous en parler: les référents Lieu de santé sans tabac du CHU de Toulouse

Ornella BRUXELLES TERRIAT

Directrice de sites et de pôles

Directrice en charge de la co animation de la démarche RSE
au CHU de Toulouse

Sébastien FLEURY

Sage femme - Tabacologue

Chef de projet Lieu de santé sans tabac au CHU de Toulouse

Délégué régional RESPADD en Occitanie





Où en sommes nous de la démarche Lieu de santé sans tabac au CHU de Toulouse ?

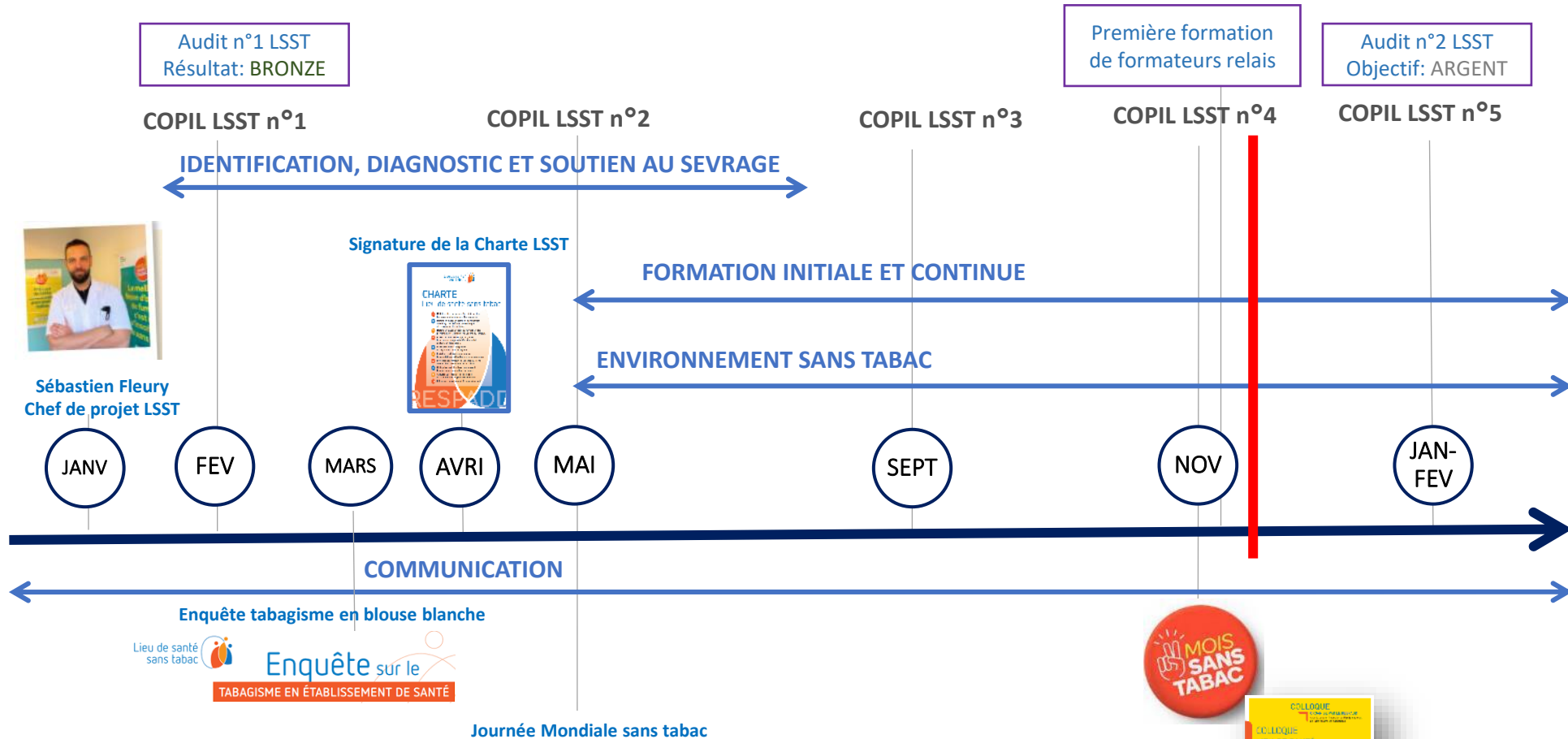



COMMUNICATION AU CHU DE TOULOUSE : LES GRANDS PRINCIPES APPLIQUES A LA DEMARCHE LIEU DE SANTE SANS TABAC

- Une communication qui incarne les **valeurs** de l'institution: humanisme, confiance, partage
- une communication **moderne et authentique**
 - Qui valorise ses professionnels, leurs engagements et leurs actions (ex identification d'un chef de projet LSST tabacologue)
 - Qui présente en toute transparence la stratégie institutionnelle de la démarche Lieu de santé sans tabac (ex présentation aux instances, aménagements extérieurs, notes de service,...)
 - Qui se co construit avec l'ensemble des parties prenantes (ex concours slogan LSST associant les étudiants aux métiers de la santé, représentants du personnels et des usagers membres du COPIL LSST, appel à candidature spontanée)
- Une communication **éthique et responsable**
 - Dans le respect des obligations et des droits de la fonction publique hospitalière
 - Une communication positive, encourageante, accompagnante et non culpabilisante
 - Une communication qui promeut les axes forts de la démarche Lieu de santé sans tabac



COMMUNICATION AU CHU DE TOULOUSE : LES OBJECTIFS PRIORITAIRES

En interne

- **Soutenir les professionnels** du CHU et du GHT en valorisant les initiatives, les nouvelles organisations, les compétences dans le cadre de l'exercice quotidien
- **Aider les équipes** du CHU et du GHT à adhérer aux projets de l'institution (ou du groupement) en leur permettant d'inscrire leurs activités dans la dynamique de l'institution
- **Rassurer les hospitaliers** du CHU et du GHT sur le sens de leurs missions, valoriser leur travail au service des personnes soignées et savoir les remercier pour leur engagement
- **Renforcer l'attachement** à la communauté hospitalière du CHU et du GHT, faire des professionnels des « ambassadeurs » qui assureront un rôle « stabilisateur » en cas de situation de tensions
- **Contribuer à créer une ambiance de travail** favorable et une qualité des relations entre professionnels basées sur le respect et la confiance
- **Associer les personnels** aux actions de communication en créant un groupe de référents communication (1 référent par pôle ou direction fonctionnelle)
- **Savoir accueillir** les nouveaux professionnels pour les fidéliser



En externe

- **Renforcer la visibilité** de l'institution, son image, valoriser les compétences des équipes, les projets, les missions différenciantes, la plus-value de l'organisation
- **Donner confiance aux personnes malades** et aux médecins adresseurs en mettant en avant le professionnalisme des équipes, l'excellence des plateaux techniques, les innovations et la recherche médicale, la qualité des soins et de l'accueil ainsi que l'humanité des personnels
- **Donner envie** aux futurs professionnels ou aux professionnels en recherche d'emploi de rejoindre une institution dynamique et moderne qui prend soin de ses équipes
- **Animer la communication** des acteurs de santé publics du territoire et être un soutien
- **Tisser des liens forts** avec nos partenaires et mener des projets innovants au bénéfice des personnes soignées
- **Ouvrir l'hôpital** sur son environnement en développant des actions culturelles et en valorisant son patrimoine historique
- **Susciter l'engagement des mécènes** pour soutenir l'Institut Saint-Jacques



Lieu de santé sans tabac : COMMENT NOUS COMMUNIQUONS VERS CHAQUE CIBLE

Préambule

- Le projet Lieu de santé sans tabac est une démarche portée dans le cadre de la politique RSE du CHU de Toulouse.
- Un comité communication RSE, en support des groupes thématiques RSE (déchet, achats, QVCT, mobilité, Lieu de santé sans tabac,...) a pour objectif de soutenir les actions mises en œuvre et de garantir une information cohérente et efficiente.
- La démarche RSE du CHU s'est dotée d'une identité graphique propre, développée en 2022 et qui s'est déclinée pour incarner le projet Lieu de santé sans tabac:





CENTRE HOSPITALIER UNIVERSITAIRE DE TOULOUSE

RSE : COMMENT NOUS COMMUNIQUEONS VERS CHAQUE CIBLE

- Communiqués de presse sur des actions emblématiques

En externe

Publics visés : le grand public, les tutelles, les partenaires, les professionnels de santé, les patients ou patients potentiels

Principaux leviers : relations médias nationales et locales, réseaux sociaux, site internet

MEDIAS

- La communication médiatique permet de présenter nos actions à un public large et offre une résonance forte, dans le cadre de sujets d'actualité s'inscrivant dans une thématique sociétale forte.

- Articles dans le magazine du CHU de Toulouse



Le CHU, un lieu de santé sans tabac

Notre établissement poursuit son engagement dans le cadre de sa politique RSE en signant le 19 avril dernier à l'hôpital Rangueil, la charte « Lieu de santé sans tabac » portée au niveau national par le Réseau de Prévention des Addictions (RESPADD), avec le soutien de l'Agence Régionale de Santé. Cette signature acte la mise en place d'une politique active de prévention et de prise en charge du tabagisme à destination des personnels, des usagers et du grand public. Le CHU de Toulouse est le premier établissement de santé d'Occitanie à s'engager.



- Interviews des professionnels porteurs de projets



actuToulouse

Actu > Occitanie > Haute-Garonne > Toulouse

Toulouse. Le CHU devient un lieu de santé sans tabac pour les patients et les soignants

Le CHU de Toulouse a signé le 19 avril 2023 un engagement pour devenir lieu de santé sans tabac. Des actions vont être mises en place pour aider les fumeurs, usagers et soignants.



Le CHU de Toulouse devient lieu de santé sans tabac. (WPhoto/illustration. Archives Actu3)

Par **Lacé Frasse**
Publié le 24 Avr 23 à 11:01

Web news actu

Le **CHU de Toulouse** est désormais le premier hôpital d'Occitanie labellisé lieu de santé sans tabac. La structure a enclenché la démarche afin d'améliorer la qualité de vie des patients et du personnel, tout en favorisant la lutte contre le tabagisme, mercredi 19 avril 2023, en signant la charte « Lieu de santé sans tabac ».

Interdit depuis la loi Evin

Depuis 1992 et la mise en place de la loi Evin, il est interdit de fumer dans l'enceinte de l'hôpital et aux abords des bâtiments. Une interdiction renforcée par le règlement intérieur de l'établissement. Mais quiconque a eu l'occasion de passer devant l'un des sites du CHU a pu constater combien cette interdiction était mal respectée en extérieur. Aussi bien par des usagers que par des soignants.

« On le sait, l'interdiction et la sanction ne fonctionnent pas », confirme Sébastien Fleury, sage-femme et addictologue, en charge du projet Lieu de santé sans tabac pour le CHU. « C'est pour cela qu'on veut privilégier une autre approche. »

- Des articles de presse ou des reportages télé illustrant notre action dans le cadre de sujets d'actualité

Repérer et accompagner les fumeurs

De la pédagogie et du temps pour mettre en place la prévention du tabagisme dans le parcours de soin des patients avec aussi des mesures pour le personnel.

Une large campagne de communication va ainsi être lancée au CHU, notamment via des affiches et sur les réseaux sociaux. Avec des messages qui ne culpabilisent pas, mais renvoient vers les services d'addictologie ou le 39 89.



La charte lieu de santé sans tabac a été signée ce mercredi 19 avril 2023. (MCHU Toulouse)

« On veut repérer les fumeurs qui rentrent à l'hôpital, les encourager à consulter, précise Sébastien Fleury. Les soignants vont être formés à la tabacologie et à la prise en charge du tabagisme. « Arrêter de fumer ce n'est pas douloureux si on est bien suivi. »

Un questionnaire va être mis en place sur le site du CHU pour recueillir l'avis des usagers de l'hôpital sur la prise en charge du tabagisme.



Lieu de santé sans tabac : COMMENT NOUS COMMUNIQUONS VERS CHAQUE CIBLE

RESEAUX SOCIAUX

- Les réseaux sociaux permettent de valoriser les actions Lieu de santé sans tabac auprès des différents public. Dans l’instant, elle permet un levier de communication rapide mais aussi profondément ancrée dans l’actualité.
- La diversité de forme de contenus que permettent les réseaux sociaux permet de proposer une communication protéiforme, chacune répondant à des objectifs précis et s’adressant à des cibles spécifiques.
 - Publications écrites
 - Photos
 - Repartage
 - Vidéos

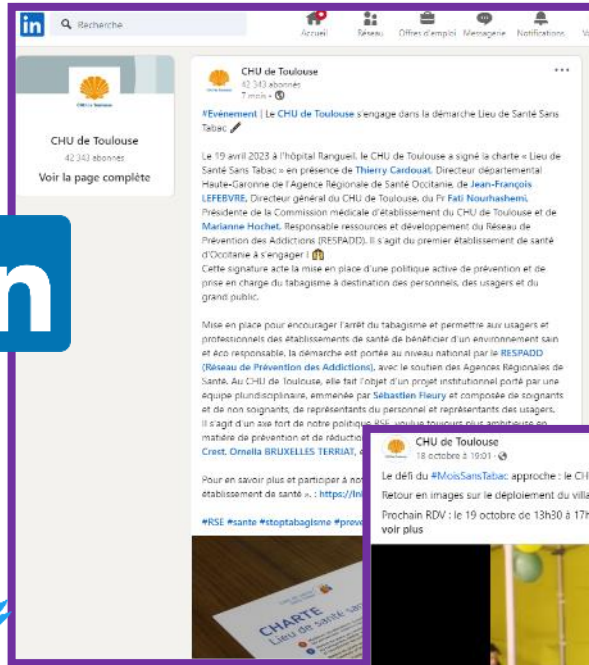

Des posts

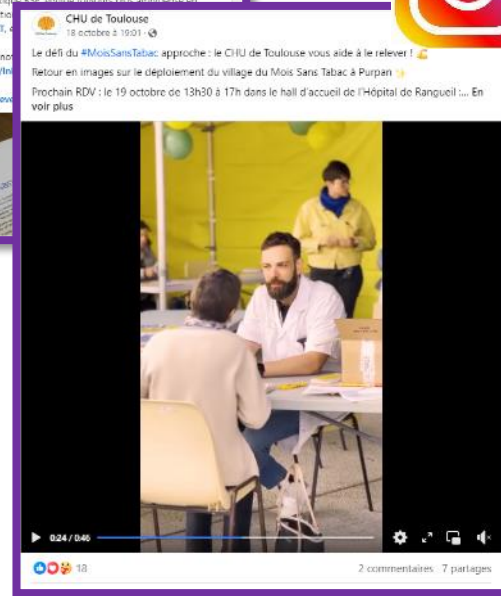

Des tweets



Des Facebook Lives



Des reportages



EVENEMENTIEL

- Intervention des référents LSST lors de congrès ou colloques professionnels
- Cela permet aux autres établissements de santé de dupliquer nos actions vertueuses et de nous inspirer des actions vertueuses d'autres établissements

SITE INTERNET

- Onglet Lieu de santé sans tabac dédié sur le site du CHU de Toulouse
- Permet de proposer des documents, des articles et vidéos sur l'un des premiers vecteurs de communication institutionnelle, touchant tant le grand public que les professionnels de santé



CENTRE HOSPITALIER UNIVERSITAIRE DE TOULOUSE

En interne

Public visé : **les professionnels du CHU**

Principaux leviers : **intranet, print, évènements**

A noter que les réseaux sociaux sont un levier de com interne, nos agents étant très nombreux à les suivre

PRINT

- Les professionnels de la maternité verront bientôt apparaître dans leur quotidien des « Nudges », en faveur d'une incitation douce à modifier son comportement

- Les agents du CHU de Toulouse sont sensibilisés à la RSE notamment à travers la présence d'affiches sur différentes thématiques. Elles se situent dans des lieux stratégiques : hall d'accueil de nos hôpitaux, salles de soins... pour l'appropriation par tous.

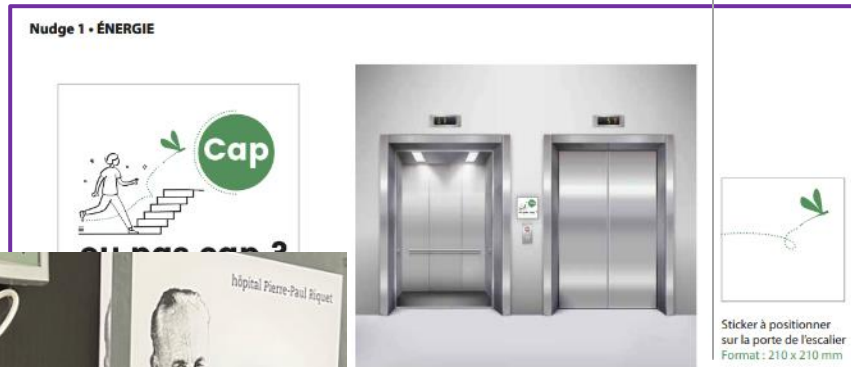

Sticker à positionner sur la porte de l'escalier
Format : 210 x 210 mm

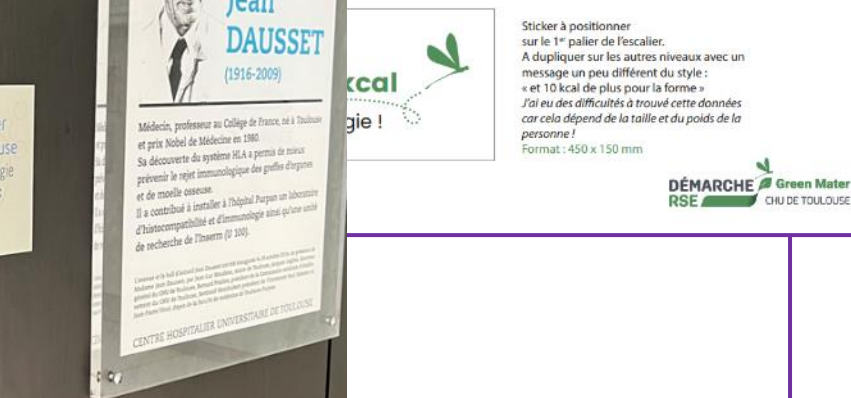

Sticker à positionner sur le 1^{er} palier de l'escalier. A dupliquer sur les autres niveaux avec un message un peu différent du style : « et 10 kcal de plus pour la forme » J'ai eu des difficultés à trouver cette donnée car cela dépend de la taille et du poids de la personne !
Format : 450 x 150 mm

DÉMARCHE RSE Green Mater CHU DE TOULOUSE



Sticker bouilloire : adhésif transparent
Format : 40 x 40 mm



CENTRE HOSPITALIER UNIVERSITAIRE DE TOULOUSE



INTRANET & MESSAGERIE INTERNE

- L'ensemble des professionnels du CHU ont un accès permanent à toutes les actus RSE et Lieu de santé sans tabac via le site Intranet avec un onglet dédié.
- Une action « push » est également assurée par l'envoi d'un Flash RSE tous les mois par messagerie personnelle. (une fois par an sur la thématique lieu de santé sans tabac)
- Il s'agit d'inscrire la démarche Lieu de santé sans tabac dans une communication permanente pour l'appropriation par toutes et tous

Lieu de santé sans tabac



Qu'est-ce que la démarche « Lieu de Santé Sans Tabac » ?

Publié le 21/03/2023 (mis à jour le 18/07/2023) par Direction de la Communication

Dans le cadre de sa politique RSE et développement durable, le CHU de Toulouse poursuit son investissement environnemental et sociétal en rejoignant Ce projet vise à améliorer la qualité de vie au travail des soignants et personnels du CHU de Toulouse, tout en favorisant une diminution du tabagisme.

Cette initiative, déployée au niveau national par le Réseau de prévention des addictions (RESPADD), prévoit des actions concrètes pour permettre aux Pour en savoir plus sur cette démarche, consultez :

- La lettre de TU n° 159 - mars 2023 [PDF - 264.5 ko]
- La page « Lieu de santé sans tabac » sur le site internet du CHU
- La page Lieu de santé sans tabac sur le site web du RESPADD

Dernières actualités RSE / développement durable au CHU

Publié le 17/01/2023 par Direction de la Communication

Retrouvez dans la lettre d'information « Flash RSE », les dernières actualités RSE et développement durable



Comité opérationnel et groupes de travail RSE

Publié le 07/03/2023 (mis à jour le 19/10/2023) par Direction de la Communication

Le comité opérationnel RSE se réunit une fois par mois. Il met en œuvre et suit les projets de la démarche



Ce comité opérationnel RSE coordonne également l'activité de 10 groupes de travail thématiques RSE :

1. Achats éco-responsables
2. Communication et formation
3. Bionettoyage et déchets
4. Énergie
5. Gestion de l'eau
6. Mobilité
7. Sobriété numérique
8. QVCT
9. Restauration
10. Lieu de santé sans tabac (LSST)

Au-delà des travaux menés par ces groupes de travail RSE, des actions RSE / développement durable sont

- Green bloc / Green réa
- Green mater
- « Leboncoïn du CHU »



OBJECTIF

CHU de Toulouse, lieu de Santé Sans Tabac !

Le mois sans tabac est l'occasion de vous faire (re)découvrir les dispositifs de dépistage et d'accompagnement au sevrage tabagique à destination des patients et des professionnels mis en place par le CHU de Toulouse.

CHIFFRES CLÉS
2500 consultations tabaco par an entre UCAST et PDV

Le CHU soutient le mois sans tabac



Pour rappel le mois de Novembre = le Mois sans tabac

Le Mois Sans Tabac est une initiative annuelle qui a été conçue et lancée par l'Assurance Maladie. Cet événement mené en partenariat avec Santé Publique France et le ministère de la Santé, s'inscrit dans le Programme National de Lutte contre le Tabac (PNLT), plus précisément dans le volet « Encourager et Accompagner les fumeurs à aller vers le sevrage ». A cette occasion, une campagne d'affichage a été déployée et des kits d'aide au sevrage tabagique ont été mis à disposition des patients et des professionnels sur l'ensemble des sites du CHU. Un stand d'information, de dépistage et d'orientation a également été organisé à l'Hôpital Paulie de Viguer.

Boîte à outils

Un(e) patient(e) souhaite bénéficier d'un accompagnement au sevrage tabagique. Vers qui puis-je l'orienter ?

Je l'adresse à l'Unité de Coordination et d'Aide au Sevrage Tabagique (UCAST) à Larrey pour un rendez-vous avec un médecin tabacologue. Secrétariat (05 67 7) 71743

Pour un(e) patient(e) suivi(e) au pôle Femme Mère Couplé (gynécologie, obstétrique, PMA, oncologie...), ou son entourage, des consultations par des sages-femmes tabacologues sont disponibles et seront renforcées à partir de janvier 2023. Prise de rendez-vous au (05 67 7) 11 45.

Je suis un(e) professionnel(le) du CHU et je souhaite arrêter ou diminuer ma consommation de tabac. Qui peut me conseiller et m'accompagner ? Les équipes de tabacologues de terrain sont là pour vous renseigner et vous accompagner dans votre démarche. Une consultation supplémentaire dédiée va être mise en place très prochainement dans le service de santé au travail, vous pourrez prendre rendez-vous au (05 67 7) 21 58

Où puis-je trouver des informations relatives aux dispositifs de dépistage et d'aide au sevrage tabagique ? Espace intranet du CHU dédié

> UCAST
Sites internet spécialisés
> Tabac info service

Le CHU de Toulouse lauréat de l'appel à projet ARS « lieux de santé sans tabac »

La candidature du CHU de Toulouse a été retenue lors de l'appel à projet « Fonds Addictions 2022 de l'ARS Occitanie pour lutter contre le tabagisme à travers le déploiement du dispositif : « Lieux de Santé Sans Tabac » (LSST).

Les objectifs sont les suivants :

- Débanaliser le tabac dans les établissements de santé,
- Mettre en œuvre une politique active de prévention du tabagisme,
- Accompagner les patients et le personnel de l'établissement souhaitant arrêter ou ayant arrêté.

Le CHU s'engage dans une démarche d'amélioration de la qualité de vie au travail et d'accueil des usagers avec notamment l'aménagement d'espaces limitant l'exposition au tabac, des formations ainsi que des campagnes de prévention et de sensibilisation. Il est aussi prévu une augmentation de l'offre de consultations spécialisées dans le sevrage tabagique, tant pour les patients que pour les professionnels.



Animation et coordination de la démarche « Lieu de santé Sans Tabac », du comité de pilotage, du plan d'action et des interventions sur site. Organisation et supervision des actions de formation du personnel à l'aide au sevrage tabagique, actualisation des chartes, procédures et protocoles. flury.s@chu-toulouse.fr / Tél. 06 29 88 36 69

CONTACT

Sébastien FLURY, sage-femme coordinatrice et tabacologue, chargé de projet « Lieu de Santé Sans Tabac »



DIFFUSION DE QUESTIONNAIRES VIA LA MESSAGERIE INTERNE

Qu'est-ce que la démarche « Lieu de Santé Sans Tabac » ?

Publié le 21/03/2023 (mis à jour le 03/04/2023) par Direction de la Communication

Dans le cadre de sa politique **RSE et développement durable**, le CHU de Toulouse poursuit son investissement environnemental et sociétal en rejoignant la **démarche « Lieu de Santé Sans Tabac (LSST) »**.

Ce projet vise à améliorer la qualité de vie au travail des soignants et personnels du CHU de Toulouse, tout en favorisant une **diminution du tabagisme**.

Cette initiative, déployée au niveau national par le **Réseau de prévention des addictions (RESPADD)**, prévoit des actions concrètes pour permettre aux usagers et employés de bénéficier d'un environnement sain et responsable.

Pour en savoir plus sur cette démarche, consultez :

- La lettre de TU n° 159 - mars 2023 [PDF] - 264.5 ko]
- La page **Lieu de santé sans tabac** sur le site web du RESPADD

Fumeur ou non fumeur, donnez votre avis sur le tabagisme à l'hôpital !

Dans le cadre de cette démarche « Lieu de Santé Sans Tabac » et pour identifier les besoins spécifiques à la mise en place de cette politique au CHU de Toulouse, nous vous proposons de répondre à une **courte enquête en ligne** sur votre perception du tabagisme à l'hôpital (5 minutes suffisent !).

Vous pouvez également cliquer sur le visuel ci-dessous pour répondre à l'enquête.

DÉMARCHE RSE Lieu de santé SANS TABAC CHU DE TOULOUSE

ENQUETE SUR LE TABAGISME EN ETABLISSEMENT DE SANTE

Dans le cadre de la démarche « Lieu de Santé Sans Tabac » et pour identifier les besoins spécifiques à la mise en place de cette politique, nous vous remercions de prendre 5 minutes pour répondre à ce court questionnaire anonyme en ligne.

La prise en charge du tabagisme des patients fumeurs en établissement de santé doit être proposée :

	d'accord	plutôt d'accord	plutôt pas d'accord	pas d'accord
aux patients ayant des maladies liées au tabac	<input type="radio"/>	<input type="radio"/>	<input type="radio"/>	<input type="radio"/>
aux fumeurs motivés à l'arrêt	<input type="radio"/>	<input type="radio"/>	<input type="radio"/>	<input type="radio"/>
à l'ensemble des fumeurs	<input type="radio"/>	<input type="radio"/>	<input type="radio"/>	<input type="radio"/>

A votre avis, qui doit assurer cette prise en charge ?

	d'accord	plutôt d'accord	plutôt pas d'accord	pas d'accord
Des médecins addictologues/tabecologues	<input type="radio"/>	<input type="radio"/>	<input type="radio"/>	<input type="radio"/>
L'ensemble des médecins	<input type="radio"/>	<input type="radio"/>	<input type="radio"/>	<input type="radio"/>
L'ensemble des personnels de soins	<input type="radio"/>	<input type="radio"/>	<input type="radio"/>	<input type="radio"/>

Suivant

Powered by Splynx

COURRIERS (avec la fiche de paie)

La lettre

www.chu-toulouse.fr

› La lettre de **Trait d'union** – n° 159 mars 2023

Lieu de santé sans tabac : le CHU de Toulouse s'engage



Le CHU de Toulouse poursuit son investissement environnemental et sociétal et franchit une étape importante en rejoignant la démarche « Lieu de Santé Sans Tabac (LSST) ». Ce projet vise à améliorer la qualité de vie au travail de nos soignants et personnels, tout en favorisant une diminution du tabagisme.

Cette initiative, déployée au niveau national par le Réseau de Prévention des Addictions (RESPADD), prévoit des actions concrètes pour permettre aux usagers et employés de bénéficier d'un environnement sain et responsable.



« Ensemble, il nous reste beaucoup à faire »
Au terme du premier audit, le CHU a été certifié au niveau « Bronze », ce qui signifie que beaucoup d'améliorations sont encore à prévoir.

Après la signature de la « Charte LSST » par le CHU de Toulouse le 19 avril prochain, il est prévu un grand nombre d'actions de sensibilisations et de formations, afin que les zones non-fumeurs soient respectées et que tous puissent adopter des comportements adaptés en matière de tabagisme.

Une signalétique visible et généralisée sera déployée, et l'offre actuelle d'accompagnement au sevrage tabagique sera développée, avec un accès facilité pour tous les personnels du CHU.

Nous sommes convaincus que cette démarche contribuera à améliorer la santé de nos soignants et de nos patients, tout en renforçant notre engagement en faveur de la qualité de vie au travail. Le CHU de Toulouse est fier de s'engager dans cette initiative, et espère être un exemple pour d'autres établissements de santé en France.



Soyez acteur du projet en répondant à un questionnaire en ligne
Pour identifier les besoins spécifiques à la mise en place de cette politique, scannez le QR Code, 5 minutes suffisent pour répondre à ce questionnaire anonyme. Merci!



SOUTIEN AUX EVENEMENTS INTERNES & ORGANISATION D'EVENTEMENTIELS

➤ Tous les évènements organisés sont soutenus en amont via les différents canaux de communication interne et externes pour favoriser la participation du plus grand nombre d'agents et a posteriori pour valoriser l'action des porteurs de projets

CONFÉRENCE Responsabilité Sociétale et Environnementale

mercredi 8 juin 2022 14h30 - 17h au PREFMS Amphi 2

DÉMARCHE RSE
CHU DE TOULOUSE

RETROUVEZ LE PROGRAMME COMPLET SUR INTRANET
inscriptions par mail : invitation.rese@chu-toulouse.fr

Acteurs de santé : agir pour prendre soin durablement

VENEZ PARTICIPER ET VOUS INFORMER
Partage d'expériences, virtuelles, réflexion autour des soins éco conçus à l'hôpital : ensemble donnons-nous les moyens de la transition !

Primium
CENTRE HOSPITALIER UNIVERSITAIRE DE TOULOUSE

CENTRE HOSPITALIER UNIVERSITAIRE DE TOULOUSE

Journée RSE

Responsabilité Sociétale et Environnementale

9h > 16h30
Centre des congrès
Amphi PPR - PURPAN

Jeudi 15 Jun 2023

Professionnels du CHU, étudiants et usagers

Venez échanger et vous informer : ensemble donnons-nous les moyens de la transition !

Avec la participation d'un membre « shifteur »

Venez nombreux !

9h **Accueil**
Jean-François Lefebvre, directeur général du CHU de Toulouse
Pr Fati Nourhashemi, présidente de la Commission médicale d'établissement du CHU de Toulouse

9h30 > 10h **Résultats de l'enquête « Attente des professionnels sur le développement durable »**

10h > 10h30 **Politique RSE au CHU de Toulouse**

10h30 > 12h30 **Initiatives remarquables au CHU de Toulouse** : présentation et temps d'échange

- Mise en place du bionettoyage sans chimie
- Développement des filières de tri de déchets
- Numérique responsable
- 2 démarches Qualité Vie au Travail
- Évolutions du « bon coin CHU », prix FHF transition écologie

12h30 > 13h30 **Buffet**

13h30 > 15h30 **Conférence**
"Comment soigner durablement demain ? L'hôpital face au défi climatique : entre résilience et responsabilité"
Par The Shifters - Agathe Vasseur, Cercle Thématique Santé

15h30 > 16h **Lieu de santé sans tabac**

INSCRIPTIONS

C4U >>> pour les professionnels et étudiants du CHU

>>> par mail : developpement.durable@chu-toulouse.fr pour les professionnels du CHU, usagers...

Direction de la communication CHU Toulouse - Impression : Centre de reprographie du CHU Toulouse © Brest - Juin 2023

Notre planète, notre santé



Semaine européenne du développement durable au CHU de Toulouse

16 > 28 SEPT 2023 PROGRAMME

Leboncoin du CHU

Opération vide tes placards

SAMEDI 16 SEPT.	Purpan Hall d'accueil PPR, RDC 10h30-12h30	World clean up day (Journée mondiale du nettoyage de la planète) Tous engagés pour un hôpital sans déchets, participez à une opération de nettoyage, avec l'association Toulouse Zéro Plastique.
JEUDI 21 SEPT.	Purpan PPR espace polyvalent 14h-17h30	Atelier ambassadeur RSE : rejoignez un collectif agile, inspirant, dynamique qui facilite la mise en œuvre de la démarche sociale et environnementale. Venez construire avec nous les futures missions des ambassadeur·ices RSE.
LUNDI 25 SEPT.	Hôtel-Dieu Salle des Pèlerins 14h-16h	Atelier Fresque Intégrale® : enjeux du développement durable, empreinte carbone personnelle, alimentation et environnement. Venez participer aux ateliers !
MARDI 26 SEPT.	Purpan PPR Salle 1 12h30-13h30	Remise des trophées du 2^e challenge vélo
MERCREDI 27 SEPT.	Purpan Paule de Viguier 2 ^e étage salle Récarnier 14h-17h	Atelier Nesting : atelier de santé environnementale qui vise à identifier ensemble les polluants « intérieurs » afin de trouver des solutions alternatives qui conviennent au quotidien de chacun (parents, soignants...). Venez participer !
JEUDI 28 SEPT.	Rangueil Maison du Personnel 14h-17h30	Atelier ambassadeur RSE

INSCRIPTIONS AUX ATELIERS SUR C4U

Notre planète, notre santé





CONTACTS REFERENTS LIEU DE SANTE SANS TABAC

Sébastien Fleury, chef de projet LSST fleury.s@chu-toulouse.fr

Ornella Bruxelles Terriat, directrice RSE- LSST bruxelles-terriat.o@chu-toulouse.fr

CONTACTS SERVICE COM'

Soulié Dominique – Directeur de la communication

soulie.d@chu-toulouse.fr

Ratineaud Mathilde – Responsable communication externe

ratineaud.m@chu-toulouse.fr /+33 6 09 64 27 52